#digitaltalks by comma3 idee in e-voluzione

1° FORUM DELL'INNOVAZIONE DIGITALE

Re(si)stiamo umani

Idee, relazioni e prospettive per un futuro più umano nell'era dell'Intelligenza Artificiale

Bitonto (BA) · 11–16 novembre 2026

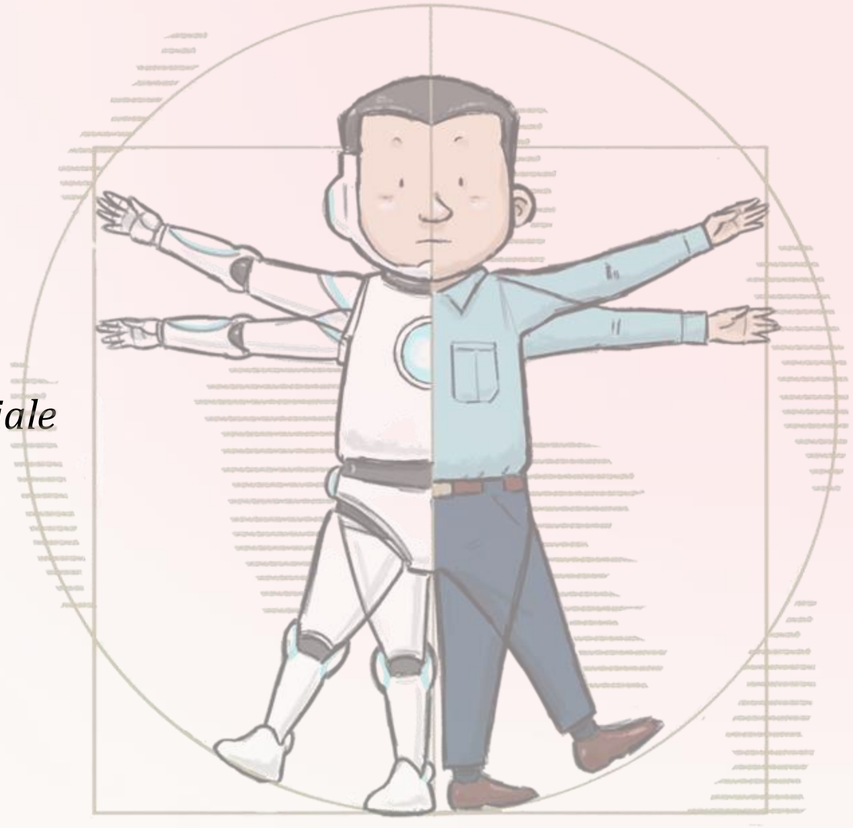

Un forum sull'intelligenza artificiale come alfabetizzazione critica.

Non è un Forum di tecnologia: è un Forum sull'uso che ne facciamo.

organizzato da Comma3

Il Forum

Re(si)stiamo umani è il primo Forum dell'Innovazione Digitale organizzato da Comma3 a Bitonto: un forum dedicato all'intelligenza artificiale non in senso tecnico, ma come alfabetizzazione critica.

Si svolge dall'11 al 16 novembre 2026 e attraversa i luoghi storici e istituzionali della città, che diventano lo scenario naturale di una conversazione aperta sul futuro digitale.

Il Forum mette insieme mondi eterogenei: sanità e fondazioni, scuola e università, professionisti e aziende, imprenditori, consulenti, artisti, giornalisti e filosofi. I panel alternano voci istituzionali, filosofiche, creative e operative, dal quadro etico e civile dell'innovazione fino ai workshop pratici.

Governare l'innovazione con responsabilità, non subirla.

Il Concept

Come restiamo umani, nel giudizio, nella relazione e nella responsabilità, mentre gli strumenti che usiamo cambiano intorno a noi?

Il titolo racchiude un duplice invito: restare umani e resistere, da umani. Il Forum nasce dall'esigenza di aprire, nel cuore della Puglia, uno spazio pubblico di riflessione che non insegua l'ultima funzionalità o l'ultimo modello — destinati a cambiare nel giro di pochi mesi — ma torni alla domanda che resta.

1 Giudizio

Riconoscere il falso, verificare le fonti, decidere con criterio. Competenze che non invecchiano quando cambia il modello.

2 Relazione

La cura, l'insegnamento, la trattativa, il racconto di un territorio: ciò che resta insostituibilmente umano.

3 Responsabilità

Individuale, di chi usa questi strumenti ogni giorno. E collettiva, di chi li regola, li insegna, li racconta.

Il Forum in numeri

6
giornate

6
panel tematici

50+
speaker annunciati

3
giornate di masterclass e proiezioni

UN FORUM DIFFUSO NELLA CITTÀ

Le sei giornate attraversano luoghi storici e istituzionali di Bitonto: Auditorium "E. e A. De Gennaro", Teatro Comunale "Tommaso Traetta", Torrione Angioino, FabLab Poliba, Benjamin Franklin Institute.
La conversazione sul digitale esce dalla sala conferenze e si porta al centro della città.

Il Programma

11 nov	**Sociale e Sanità**	Diagnosi, decisioni, dignità: l'umano nella sanità digitale
12 nov	**Formazione · Sicurezza e Imprese**	Anticorpi cognitivi per la scuola; AI Act, trasparenza e tutela d'impresa
13 nov	**Arte e Comunicazione · Etica e Responsabilità**	Chi firma l'immaginario; disarmare le parole e scegliere con responsabilità
14 nov	**Turismo ed Enogastronomia**	Il futuro del territorio tra accoglienza, identità e innovazione
14–15 nov	**Masterclass e Proiezioni**	Fablab Poliba, Grafite e Hamelin Cartoon Studio; proiezioni WeShort e KeepRolling
16 nov	**Evento di chiusura**	Paolo Benanti, con la Fondazione Opera SS. Medici

11–16 novembre · mostra di illustrazioni [Umano / Artificiale] a cura di Grafite e Hamelin Cartoon Studio, aperta per tutta la durata del Forum.

I PANEL · 1 DI 6

Sociale e Sanità

11 NOVEMBRE — POMERIGGIO

Diagnosi, decisioni, dignità: l'umano nella sanità digitale

L'ingresso dell'AI negli ambienti di cura: diagnosi predittiva, percorsi assistenziali, supporto decisionale clinico. Non la capacità tecnica dello strumento, ma il confine da difendere perché la relazione di cura resti umana — e il giudizio del professionista sanitario resti l'unico a certificare.

Don Gaetano Coviello
Presidente della Fondazione Opera Santi Medici Cosma e Damiano

Giovanni Vacca
Direttore generale della Fondazione Opera Santi Medici

Donato Pentassuglia
Assessore Programmazione sanitaria; Sanità digitale Regione Puglia

Sergio Giovanni Santoro e Roberto Wierdis
Founder ed External Advisor di Unicorn Apulia, startup sanitaria basata sull'intelligenza artificiale

Antonio Moschetta
Professore Ordinario di Medicina Interna, Università di Bari; direttore UOC Medicina Interna al Policlinico di Bari

Tommaso Fusaro
Direttore sanitario, Hospice “A. Marena” della Fondazione Opera SS. Medici Cosma e Damiano, Bitonto

Giuseppe Tribuzio
Responsabile scientifico rete "Edu.care Liberi di scegliere", Sociologo Uniba

Valentino Losito
Presidente della Università della Terza Età Domenico Pastoressa - giornalista

Angelo Rosa
Direttore LeanLAB e Operations Manager, Università LUM Jean Monnet; docente di Lean Organization & Operations

Alessandra Lofino
Giornalista, Communication Consultant, Corporate Trainer e Sociologa; Founder Lofino&Partners

MODERATRICE

Vincenzo Capogna
Direttore amministrativo ospedale "F.MIulli"

I PANEL · 2 DI 6

Formazione

12 NOVEMBRE — MATTINA

Formazione, AI e anticorpi cognitivi

Rivolto anche a studenti delle scuole superiori e docenti: come sviluppare gli anticorpi cognitivi per distinguere l'informazione verificata dalla manipolazione algoritmica, e come mantenere il controllo critico nell'uso quotidiano dei media digitali.

Nicholas Caporusso
Associate Professor, Northern Kentucky University; program director del Master in Computer Science; ricercatore in HCI

Filippo Satolli
Strategic Advisor di altermAInd, Executive Partner di TOGETHER, mentor B4i – Bocconi for Innovation

Alberto Fornasari
Docente e ricercatore, Università di Bari (For.Psi.Com.); Direttore CIRPAS; esperto di pedagogia digitale

Sebastiano Paolo Lampignano
Delivery Management Director, Consulthink SpA (Gruppo Lutech); autore di “Generative AI Semiomatics”

Gaia Costantino
Puglia Women Lead

Bruno Mastroianni
Filosofo, giornalista e formatore; esperto di discussioni online e comunicazione di crisi; social media strategist tv

Valerio Lonoce
Project Manager Italia della Rete Edu.care

Riccardo Pirrone
CEO di KiRweb e SMM di Taffo; presidente dell'Associazione Nazionale Social Media Manager

Luca Annunziata
Giornalista e media strategist

MODERATORE

I PANEL · 3 DI 6

Sicurezza e Imprese

12 NOVEMBRE — POMERIGGIO

Trasparenza, sicurezza, responsabilità: le nuove regole dell'AI

Il merito normativo e la sicurezza: le nuove regole europee sulla trasparenza comunicativa, l'AI Act, il rischio di greenwashing algoritmico sui contenuti aziendali, e come proteggere dati, marchi e infrastrutture digitali delle imprese.

Domenico Demarinis
Founder di TMSHELL, Adjunct Professor of IP & Fashion Law presso UNINT

Lorenzo Coviello
Amministratore e Team Leader Area Tecnica di Digiworks srl; amministratore di Dekiru srl, OSM Partner Bari

Antonio Pinto
Presidente regionale Puglia di Confconsumatori; Presidente Camera Arbitrale e Mediazione CCIAA Bari

Anna Teresa Santoruvo
Presidente Asso.c.a.l. Bitonto

Michel Pietro Ferrandina
Area Manager e Ambassador FinecoBank

Valeria Suriano e Pasquale Ciccimarra
CEO & CTO di Dreos srl

Nicola Alessandro Buono
Vice Questore Polizia Postale Puglia; Centro Operativo Sicurezza Cibernetica Bari

Adriana Augenti
Avvocata, Studio Legale Augenti-Diasparro; DPO, Speaker & Expert GDPR Day, Lead Auditor 27001

Eugenio Di Sciascio
Prof. ordinario, già rettore Politecnico di Bari; Assessore Regione Puglia

Luca Annunziata
Giornalista e media strategist

MODERATORE

Antonello Orlino
Fondatore di We Work, consulente tecnico e referente dell’area dedicata alle imprese.

I PANEL · 4 DI 6

Arte e Comunicazione

13 NOVEMBRE — MATTINA

Arte, dati e comunicazione: chi firma l'immaginario?

Come l'AI integrata all'arte e ai nuovi formati digitali sta ridefinendo la fruizione culturale, e come cambiano personal branding e comunicazione d'impresa nell'epoca dell'automazione generativa. Come restare una voce riconoscibile in un ecosistema omologato?

Alberto Iovene
Pianista jazz, compositore e arrangiatore; autore di musiche per teatro, documentari e progetti multimediali

Riccardo Scandellari
Autore, formatore e consulente di marketing, branding e comunicazione; esperto di personal branding

Nicola Parisi
Architetto, professore associato al Politecnico di Bari, direttore del FabLab Poliba

Alex Loprieno
Founder & CEO di WeShort, piattaforma del Grande Cinema Breve e casa di produzione cinematografica

Gennaro Nunziante
Regista e sceneggiatore cinematografico

Gian Marco De Francisco
Grafite – Scuola di Fumetto, Disegno e Illustrazione

Luciano Tarricone
Editore radiofonico, speaker, dj e imprenditore della comunicazione

Vincenzo Incenzo
Maestro, musicista e compositore

Giorgia Antonelli
Docente di lettere; Casa Editrice LiberAria

Giovanni Storti
Attore, comico, sceneggiatore e regista; trio Aldo, Giovanni e Giacomo

DA CONFERMARE

Michele Casella
Moderatore del panel

MODERATORE

Gabriele Acquafredda
Musicista, produttore e sound designer; Founder John Cage Center

I PANEL · 5 DI 6

Etica e Responsabilità

13 NOVEMBRE — POMERIGGIO

Restare umani: disarmare le parole e scegliere con responsabilità

La sintesi filosofica e civile del Forum. Il panel rilegge le domande emerse nei tavoli per ricondurle a un'unica questione: che cosa resta del giudizio umano quando decisioni, parole e scelte passano attraverso sistemi “artificiali”?

Michele Caccamo – Contributo video di Claudio Baglioni
Presentazione del libro TAU Ed. Castelvecchi
APERTURA PANEL

Nicola Parisi
Architetto, professore associato al Politecnico di Bari, direttore del FabLab Poliba

Layla Pavone
Manager dell'innovazione digitale; Board Innovazione Tecnologica e Trasformazione Digitale, Comune di Milano

Giusi Pappalepore
Founder & AD-Partner di BeOn Developing People; ex Presidente SCP Italy

Nicola Tattoli
Ingegnere elettronico e manager; presidente e fondatore dell'Associazione Pugliesi

Autorità istituzionali
Sindaco di Bitonto

Antonio Decaro
Presidente Regione Puglia

Michel Pietro Ferrandina
Area Manager e Ambassador FinecoBank

Antonio Procacci
Giornalista, Direttore L’Edicola
MODERATORE

I PANEL · 6 DI 6

Turismo ed Enogastronomia

14 NOVEMBRE — MATTINA

Il futuro del territorio tra accoglienza, identità e innovazione

AI e strumenti digitali nella valorizzazione dei territori, dell'accoglienza e delle filiere enogastronomiche. Come raccontare un territorio senza appiattirlo, usare i dati senza perdere sensibilità, costruire esperienze accessibili senza rinunciare alla qualità umana dell'incontro.

Rappresentanti Città dell'Olio
Rete nazionale dei territori olivicoli

Antonio Saracino
Presidente del GAL Nuovo Fior d'Olivi

Francesco Caizzi
Vicepresidente nazionale e Presidente Puglia di Federalberghi

Pietro Sicolo
Presidente B&Bitonto ETS

Paolo Priore
Accademia Paolo Priore; Istruttore certificato della Scuola Italiana Pizzaioli

Giuseppe Flora
Director of Purchasing Italian Office, Flora Fine Foods e Orvino Wine Imports; Brand Ambassador 2026 Made in Italy

Francesco Paolicelli
Assessore all'Agricoltura e allo Sviluppo Rurale della Regione Puglia

Nick Difino
Autore e conduttore di MeD su Telenorba; consulente Food & Tourism

MODERATORE

Laboratori, immagini, una domanda finale

14–15 NOVEMBRE

Masterclass e Proiezioni

Due giornate di sessioni pratiche e laboratoriali a cura di Fablab Poliba, Grafite – Scuola di Fumetto e Hamelin Cartoon Studio, pensate per portare il metodo del Forum nell'attività quotidiana di professionisti, studenti e imprese. Proiezioni a cura di WeShort e Collettivo KeepRolling.

11–16 NOVEMBRE

Mostra [Umano / Artificiale]

Una mostra di illustrazioni attraversa tutte le giornate: le opere raccontano, con uno sguardo personale e originale, la relazione tra essere umano e intelligenza artificiale — le possibilità, le domande, le tensioni e i confini che questa convivenza apre nel nostro tempo.

16 NOVEMBRE — EVENTO DI CHIUSURA
IN COLLABORAZIONE CON FONDAZIONE OPERA SS. MEDICI

Paolo Benanti

Presbitero, teologo e filosofo. Insegna alla LUISS Guido Carli e alla Seattle University; è stato consigliere di Papa Francesco sui temi dell'intelligenza artificiale e dell'etica della tecnologia.

La sua presenza chiude il Forum riportando, a livello più alto, la stessa domanda che ha attraversato tutte le giornate precedenti:

Come restare umani e resistere, da umani, nell'era dell'intelligenza artificiale?

L'ECOSISTEMA

MAIN SPONSOR

FINECO

SPONSOR

MARRONE COSTRUZIONI costruire il futuro

ViaVai Center

DESANTIS

AMABITARE srl Antonio Modugno

DIGIWORKS #ALWAYSON

ELLEGIDUE

SOSTENITORI

Wework

expert

JOHN CAGE Music Academy

JOHN CAGE center

Unicorn

VINCENZO SICOLO ARREDAMENTI

acqua ORSINI SORGENTE DI PUGLIA

PARTNER DI PROGETTO

Organizzare la Speranza

FAB LAB POLIBA

TMSHELL IP & SUSTAINABILITY

7 SEVENDATA

ASSO.C.A.L. ASSOCIAZIONE CONSULENTI AZIENDALI E DEL LAVORO

WeShort IN SHORT WE TRUST

Grafite® SCUOLA DI FUMETTO, DISEGNO E ILLUSTRAZIONE

Hamelin Cartoon Studio

tara consulting

L'ECOSISTEMA

MEDIA PARTNER

radio selene

RADIO LOVE fm

StartupItalia 10 TEN YEARS OF

da BITONTO

UFFICIO STAMPA

apr

PARTNER TECNICI

Autotrend MOBILITY

B&Bitonto TURISMO E TERRITORIO

Hamelin Libreria per Ragazzi-Giochi-Fumetti